

# ! " # \$ % & ' ( ) \* + %, %- . / 0 1 2

为落实共青团中央、教育部、全国学联联合下发的《关于推动高校学生会（研究生会）深化改革的若干意见》，接受广大师生监督，现将我院截至 2021 年 11 月学生会改革情况公开如下。

## 34/0567

### (一) 院级学生会组织改革自评表

高职院校学生会组织情况		
项目	评估结论	备注
1. 坚持全心全意服务同学，聚焦主责主业开展工作。未承担宿舍管理、校园文明纠察、安全保卫等行政职能。	是	
2. 工作机构架构为“主席团+工作部门”模式，未在工作部门以上或以下设置“中心”、“项目宣传部”等常设层级。	是	
3. 工作人员不超过 30 人。	是	实有 22 人
4. 主席团成员不超过 3 人。	是	实有 3 人
5. 除主席、副主席（轮值执行主席）、部长、副部长、干事外未设其他职务。	是	
6. 工作人员为共产党或共青团员。	是	
7. 工作人员中除一年级新生外的本专科生最近 1 个学期/入学以来三者取其一，学习成绩综合排名在本专业前 30%以内，且无课业不及格情况；研究生无课业不及格情况。	是	
8. 主席团由学生（研究生）代表大会（非其委员会、常务委员会、常任代表会议等）或全体学生（研究生）大会选举产生。	是	
9. 按期规范召开学生（研究生）代表大会或全体学生（研究生）大会。	是	开期为：2021 年 11 月 9
10. 开展、学生会组织工作人员全员。	是	
11. 工作人员评评、评、推研究生等事项，评议结果名，未其。	是	
12. 党组织定期取学生会组织工作，研究大事项。	是	
13. 明确 1 名团组织负责人院级学生会组织；任团委老师担任院级学生会组织长。	是	

849 ! " # \$ % & ' ( ) \* + % , % - . : ; < = > ?

@3: A B

@3C 本 《中 全国学生联合会 》及《 学生联合会 》 主 中 理工大学 级学生组织及部门 行职 在一个规范化、 主化、 化的机构。

@8C 理工大学高等职业 学院学生会是在 理工大学高等职业 学院党委 、 理工大学高等职业 学院团委的 下 的 由 理工大学学生会 以下 校学生会 工作的学生 组织。

@DC 理工大学高等职业 学院学生会的 是 高举中国 会主 大 以 主 、 、 理论、 三个代表 、 科学发展 、 习近 新 代中国 会主 为 下 全 党、团的教育 、 政 发 联结学校 同学 的 作 全心全 意为广大同学服务 坚持以全 高同学综合 为工作中心 全院同学成 长为中国 会主 事业的 设者 接 人 。

@EC 理工大学高等职业 学院学生会的 本任务 一 党的教育 组织同学开展学习、科 、 文体、 会实 、 服务等 动 同学 体 全 发展 校规校 的校 、 学 同学 、 同学 教职 员工的团结 学校 设 的教学 学习、生

三 组织同学开展有 于成长成 的自我服务 动 同学成为 国 中国 会主 的合格人 团结 聚广大同学 党 、 党 为服务 理工大学发展大 、 新 代 改革发展新 聚焦主 为推 个全 、 实现中 大 的中国 青 全心全意为同学服务 过学校 规 同学的 议、意 见 同学 实 同学的 。

五 同学的团结 港澳台地区同学的联系 中 的团结 国的 大统一。

**@FC** 本会实行 主 中 。学院学生代表大会代表由 主选举产生  
大会 会员 责 受会员监督。 级学生组织机构的职 划 在校学生会的  
统一 下 充 发 层学生组织的积极性、主动性 创造性。

**@8: . G**

**@HC** 凡具有 理工大学学籍 承认本会 的大学生均为本会会员。

**@I C** 会员的 本 利

- 一 过符合本会 规 的 主 讨论 本会的 大事务  
本会工作 出 议、批评 实行监督
- 三 拥有选举 被选举 。

**@J C** 会员的 本 务

- 一 守国家法律、校 校规 自身文明修养 尊师 校  
坚持 项 本 认真学习 主 、  
理论、 三个代表 、科学发展 、习近 新 代中国 会主  
拥 党的路线、 、政
- 三 守本会 本会荣誉 执行本会 议、 心 类校内外  
动 勤于实 勇于创新  
刻苦钻研科学文化知识 认真完成 项学习任务 积极 体育锻炼。

**@D: KLM( N**

**@OC** 全院学生会组织由 理工大学高等职业 学院学生代表大会、  
学生委员会、主席团 级团支部组成。 主 中 的组织 在中国  
共产党的 中国共产主 青年团的 下 照国家法律法规、 理工大  
学校规校 本组织 独 自主地开展 项工作。

**@PC** 理工大学高等职业 学院学生代表大会是高等职业 学  
院学生会组织的最高 机构。全院学生代表大会一般每年举行一次。全院学生  
代表大会 有三 以上 式代表出席 能 开 议 得到 会 式代表的  
半数以上同意始得 过。

理工大学高等职业 学院学生代表大会 行选举 过 议实行表

。 理工大学高等职业 学院学生代表大会的职  
一 审议 批准高等职业 学院学生代表大会上届委员会所作的工作  
告  
讨论、修改学生会  
三 讨论、 学生会的工作 任务  
选举产生新一届学生委员会 学生会主席团  
五 讨论 由 理工大学高等职业 学院学生代表大会 议的其  
他 大事项。

**@P3C** 理工大学高等职业 学院学生委员会是全院学生代表大  
会闭会期 的最高 机构 由全院学生代表大会差额选举产生 全院学生代  
表大会 责。

理工大学高等职业 学院学生委员会的委员包括 高等职业 学院  
学生会主席、高等职业 学院学生会部门 责人。

理工大学高等职业 学院新一届学生委员会由高等职业 学院学  
生代表大会选举产生后一周内 开第一次全体委员会议。

理工大学高等职业 学院学生委员会每学期 开一次以上学生委员  
会全体委员会议。

理工大学高等职业 学院学生委员会 开全体会议后 将会议内容、  
议等向全校同学公 。

理工大学高等职业 学院学生委员会的职  
在高等职业 学院学生代表大会闭会期 执行代表大会的 议 高  
等职业 学院学生会工作的大事项

高等职业 学院学生委员会全体会议

三 成 下一届学院学代会筹备委员会并 下一届学院学生代表大会及向  
大会作工作 告

检查、监督学生会的 项工作 审议高等职业 学院学生会上一阶

段的工作 告 审核下一阶段的工作计划 作出相 议

五 经三 以上代表表 过 并经高等职业 学院党委批准 罢  
高等职业 学院学生会主席团成员。

**@P8C** 理工大学高等职业 学院学生委员会委员的产生及更换。

一 高等职业 学院学生委员会委员候选人由 级团支部推 学院团  
支部同意 学院党支部

高等职业 学院学生委员会委员因工作不 职 经 一以上高  
等职业 学院学生委员会委员联名 议 经无记名投票三 以上高等职业  
学院学委会委员表 过 予以罢

三 高等职业 学院学生委员会委员 任 上由 级团支部推  
学院团支部同意 学院党支部 予以接 。

**@PDC** 理工大学高等职业 学院学生会主席团是 理工大学

高等职业院校学生会主席团成员因工作不称职，经一以上高等职业院校学生委员会委员联名提议，经无记名投票三分之二以上高等职业院校学生委员会委员表决通过，经高等职业院校党委批准，予以罢

**@PEC** 高等职业院校学生会执行主席职

一、主持主席团工作，负责主席团会议、学生会职能部门负责人会议

负责向高等职业院校党委、校学生会工作，接受高等职业院校团委的工作，学生会学院部门的工作

**@PFC** 高等职业院校学生会职能部门

高等职业院校学生会工作，组织设高等职业部、高等职业部n个职能机构，职能机构实行负责人，部门负责人，主席团负责，高等职业院校学生会全部工作人员在30人内。

**@E: QRKL**

**@PHC** 级团支部是高等职业院校学生会的基层组织，高等职业院校学生会在本院系党组织的、团组织的下开展工作，同接受校学生会的评。级委员会在本院系学生会的监督下开展工作。

层组织的、利、务

守《理工大学学生会》在高等职业院校学生会的统一下独立自主地开展工作

经过符合本规定的，高等职业院校学生会的工作，出意见建议

全完成校学生会置的项任务，接受校学生会监督

期开高等职业院校学生代表大会。

**@PIC** 高等职业院校学生会代表，期校学生会开的学生会主席联席会议，向校学生会工作、组织部全校范围内的工作大动。

**@PJC** 高等职业院校学生会 本 经 高等职业院校党  
组织 校学生会批准后 开学生代表大会 校学生会 代表出席。高等职  
业 学院学生会由高等职业院校学生代表大会选举产生 校学生会备 。

**@F: #STG**

**@POC** 学生会工作人员 具备的

一 政 合格 坚持党的 党的教育 政 意识、  
大 意识、核心意识、 意识 为实现中 大 中国  
的 代中国青年 动 代主 深入 中国 会主 团发展 路  
个坚持 三统一 的 本 坚持全心全意为同学服务 工作人员 为共  
青团员或中共党员。

学习 守校规校 学习成绩 积极 会实 、  
服务、科 创新 动 学习成绩综合排名在本专业前30%以内 且无课 不及格  
的情况。

三 行 会主 核心 值 拥有勤学、修 、明 、 实  
的 明地 主 律、传 能 有理 、有 有担 、  
有作为 有 、有修养 的 有 青年 自 中 传统文化 革  
文化、 会主 文化。

作 过 理论联系实 联系同学 批评 自我批评 坚  
于担 。

五 始 坚持以学生为本 坚持为 同学、代表同学、服务  
同学、 同学 坚持 同学中来、到同学中 。

团结广大同学 以身作 模范 作 。

**@8PC** 本 的最 理工大学高等职业 学院学生会  
主席团。

**@8P3C** 高等职业 学院学生会主席团 高等职业 学院学生会  
工作人员 期 出工作 并 其所在 级团支部。

**@H: U V**

@8P8C 学生会 级组织 有关工作 不得 本 相 。

@8PDC 本 由 理工大学高等职业 学院学生会主席团 责  
自 实 。

D4&' ( ) \* + %, %- . KL#SWXYXZ

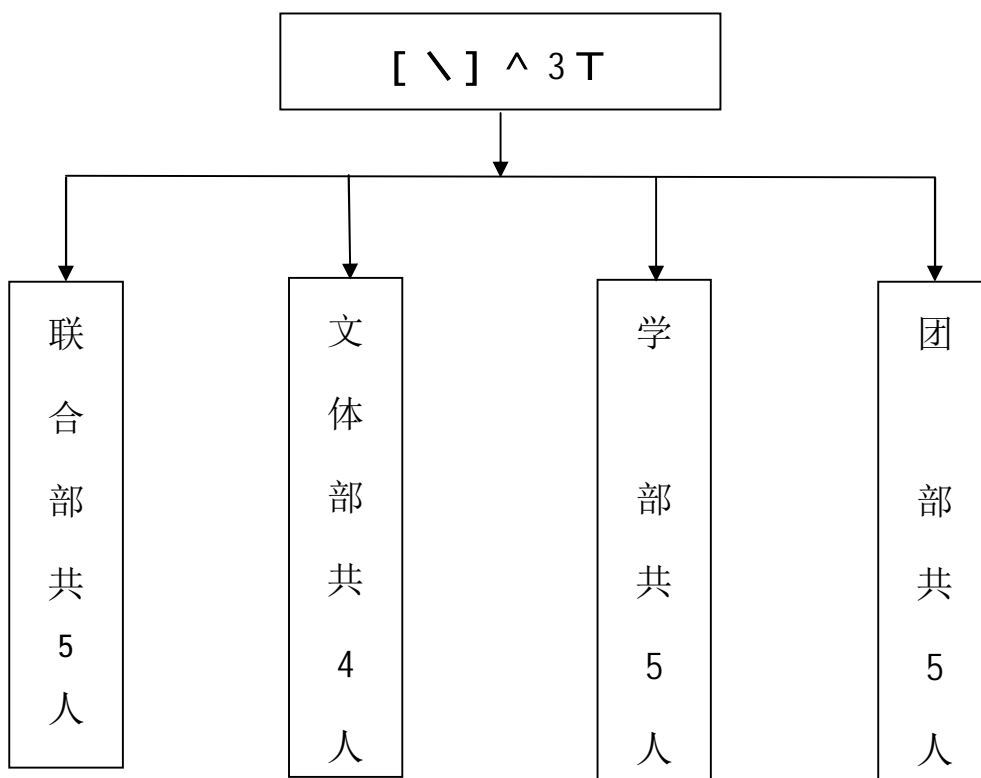



E 4&' ( ) \* + %, %- . KL # STG\_`

	名 政	院系	年级	最近 1 个学期 / 最近 1 学年 / 入学以来学习 成绩综合排名 ( 一年级新生、 研究生不 )	是 在 课 业 不 及 格 情况	院系、 级学 生工作经	
1	共青团员	高职学院	2020 级	8/85		执行主席	
2	共青团员	高职学院	2020 级	1/85		执行主席	
3	共青团员	高职学院	2020 级	4/85		执行主席	
4	周	共青团员	高职学院	2020 级	12/85		联合部部长
5	共青团员	高职学院	2020 级	16/85		联合部副部长	
6	共青团员	高职学院	2020 级	6/85		文体部部长	
7	安	共青团员	高职学院	2020 级	18/85		团 部部长
8	共青团员	高职学院	2020 级	2/85		学 部部长	
9	李	共青团员	高职学院	2020 级	5/85		团 部副部长
10	元	共青团员	高职学院	2021 级			学 部干事

11	黄国威	共青团员	高职学院	2021 级			文体部干事
12	谢晋鸿	共青团员	高职学院	2021 级			学 部干事
13	余 涛	共青团员	高职学院	2021 级			团 部干事
14	戴雨欣	共青团员	高职学院	2021 级			联合部干事
15	贺碧云	共青团员	高职学院	2021 级			学 部干事
16	黄帆	共青团员	高职学院	2021 级			团 部干事
17	祝嘉豪	共青团员	高职学院	2021 级			学 部干事
18	淼	共青团员	高职学院	2021 级			文体部干事
19	文	共青团员	高职学院	2021 级			团 部干事
20	黄莹	共青团员	高职学院	2021 级			联合部干事
21	管文慧	共青团员	高职学院	2021 级			联合部干事
22	宋云清	共青团员	高职学院	2021 级			文体部干事

F 4&' ( ) \* + %, %- . [ \ ] a GbcTd- e f g ch  
ef

### i 3j Ck

- 1.具有 理工大学 式学籍，全 在校学生。
- 2.主席团候选人 为共产党员或共青团员，理 坚 ，认真学习  
习近 新 代中国 会主 ， 落实习近 总 记关于青年工作的  
， “ 个意识”、坚 “ 个自 ”、 到“两个 ”。
- 3.有共产主 远大理 中国 会主 共同理 ， 党、 国、  
会主 ，有浓厚的家国情怀； 行 ， 体主 、 会主 共产  
主 ，模范 行 会主 核心 值 ， 会 尚。
- 4.表 作 突出,学习成绩 ，专业 能突出,具有艰苦 精神,能够在  
同学中发 示范表 作 。
5. ，积极主动服务身边同学,在同学中评 ，威 较高。
- 6.履职能 较 ，准 同学的意见 。

### i 8j d- ef

- 1.院学生会主席团候选人由 级团支部推 ，经学院团支部委同意，学院党  
委 。主席团候选人 具有代表性， 每 干部 域 学生典  
中产生。
- 2.院学生会主席团候选人经 级团支部推 、学院组织选举产生。
- 3.以 级团支部为选举 ，按照 配名额， 自下 上、上下结合的  
式。
- 4.院学生会主席团候选人由 级团支部 名，经过 主酝酿、资格审查后差  
额选举产生。同 院学生代表大会代表选举 取无记名投票，差额比例坚持不少  
于10%，如差额不足1人 ， 直接 行等额选举，票数最高且得票数过半  
者 选为院学生会主席团成员。

### i Dj ch e f

@3C 《中 全国学生联合会 》、《 学生联合会 》的

有关规 章 ， 本办法。

**@8C** 本次代表大会选举产生 理工大学高等职业 学院第高等职业 届学生会主席团，选举工作在大会主席团的 下 行。

**@DC** 所有 理工大学高等职业 学院学生代表大会的代表，均有选举 被选举 。

**@EC** 选举 无记名差额投票 法，选票上所 式候选人按 氏笔 为 ；

**@FC** 理工大学高等职业 学院第高等职业 届学生会主席团 候选人 5 名， 选名额 3 名，差额 2 名。

**@HC** 大会选举 ，实 到会代表人数达到 到会 式代表人数的三 以上， 能 行选举。因故不能 大会的代表 视为缺席，不得委托他人代 为 选票 投票。

**@I C** 选举人有 被选举人表示同意、不同意或弃 ，也 以另选他人。 同意的候选人，在其 名上 空格内 “○”； 不同意的，在其 名的上 空格内 “X”；弃 的，在其 名上 空格内不 任何符 。另选他人的将其 名 在选票中的空格内。每张选票同意 选的人数，等于或少于 选人数，选 票有 ； 于 选人数的选票作废。 选票一律 钢笔、签字笔或圆珠笔， 的 符 准 ，字迹 清楚。选票上无法 认的部 无 。

**@JC** 行选举 ，收回的选票数等于或少于发出的选票数，选举有 ； 收回的选票数 于发出的选票数，选举无 ， 新 行选举。

**@OC** 候选人得到的赞成票超过实到会 式代表人数的半数， 选； 若获得赞成票超过实到代表人数半数的被选举人 于 选名额 ，以得票 少为 次取足 选人数为止；如遇最后几名候选人得票数相等不能 谁 选 ， 就票数相等的候选人 新 行投票，以得票 者 选；如 得票超过半数的候 选人少于 选名额 ， 就不足的名额，在得票未超过半数的候选人中，以得票 少为 ，按超过不足名额 1 人的数额， 候选人再 行选举。

**@PC** 选举会场设 1 个票箱，投票顺 是：首 总监票人、监票人投票，

接着 代表 次投票。

**@P3C** 选举设监票人、计票人共 3 名，监票人在大会主席团 下，  
选举全过 行监督。计票工作人员，由大会主席团 ，在监票人的监督下  
行工作。

**@P8C** 大会选举不设流动票箱，请假的代表不 投票。

**@PDC** 投票结束后，由监票人 计票人共同启 开箱，清! 选票; 清!  
结 若等于或少于所发选票数，选举有 ; 于所发选票数，选举无 。

**@PEC** 计票结束后，由总监票人向大会 告选举结 ，" 后宣 选举结  
。

**@PFC** 本选举办法由大会主席团 出，经代表大会全体会议 过后生 。

选举中，如 发生本办法规 外的情况，由大会主席团讨论 # 理 。

## H4&' ( ) \* + %, %- . | 7\$. mn 1 2

开 : 2021 年 11 月 9

开地! : 理工大学\$%校区阶一教&

代表数 : 134

主 议 :

- 1、' ( 出席大会的 及来)
  - 2、宣 高等职业 学院学生代表大会代表产生办法
  - 3、宣 大会开\* ,全体 、+ 国,
  - 4、高等职业 学院- 员黄. 师/ 开\* O
  - 5、高等职业 学院学生代表大会代表候选人自我' (
  - 6、 发选票并 行投票
  - 7、1 票人 行1 票并记2
  - 8、公 结
- 宣传 3接:
- 现场照4:





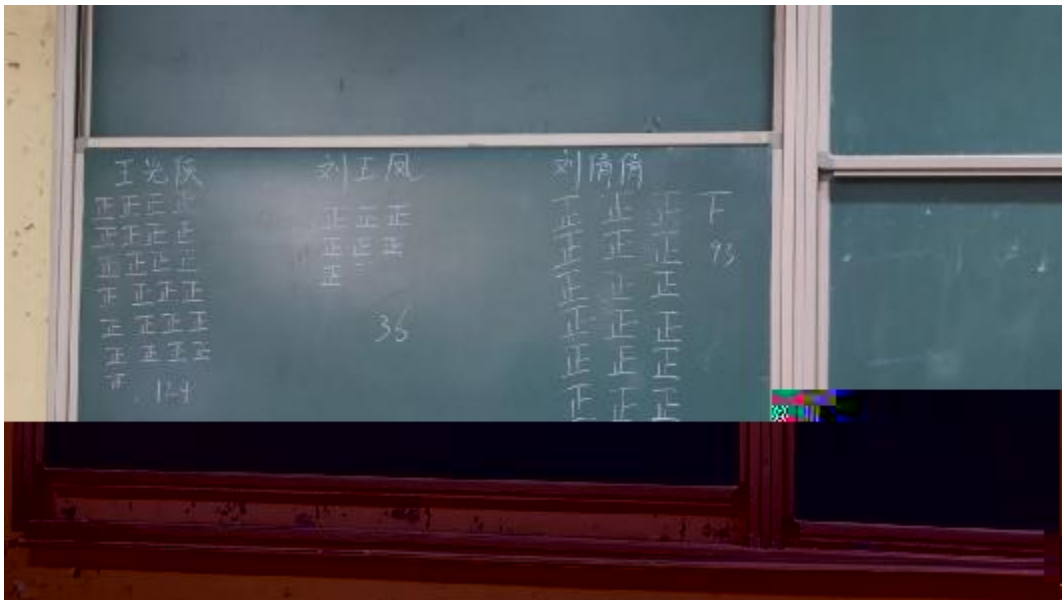

l 4&' ( ) \* + %, %- l 7\$. l 7d- ef

(一)

1. 具有 理工大学 式学籍，全 在校中国学生。
2. 学生代表大会代表 为共产党员或共青团员，理 坚 ，坚持党的 ， 政 意识、大 意识，核心意识、 意识，积极 行 会主文核心 值
3. 行5 ，作 务实，6于7 ，能够充 同学8 ，积极表达同学 意 。



( ) 产生办法:

1. 院级学生代表大会代表经 级团支部推 、学院组织选举产生。
2. 以 级团支部为选举 , 按照 配名额, 自下 上、上下结合的方式。
3. 代表候选人由 级团支部 名, 经过 主酝酿、资格审查后差额选举产生。同 学生代表大会代表选举 取无记名投票, 差额比例坚持不少于 10%, 如差额不足 1 人 , 直接 行等额选举, 票数最高且得票数过半者 选为高等职业 学院学生代表大会代表。

J 4&' ( ) \* + %, ] opq%- . [ r s t T

	类9	名	是 为专职团干	备注
1	管学生会组织的院团委 记	黄.	是	
2	学生会组织 长	黄.	是	